

skala 1:50

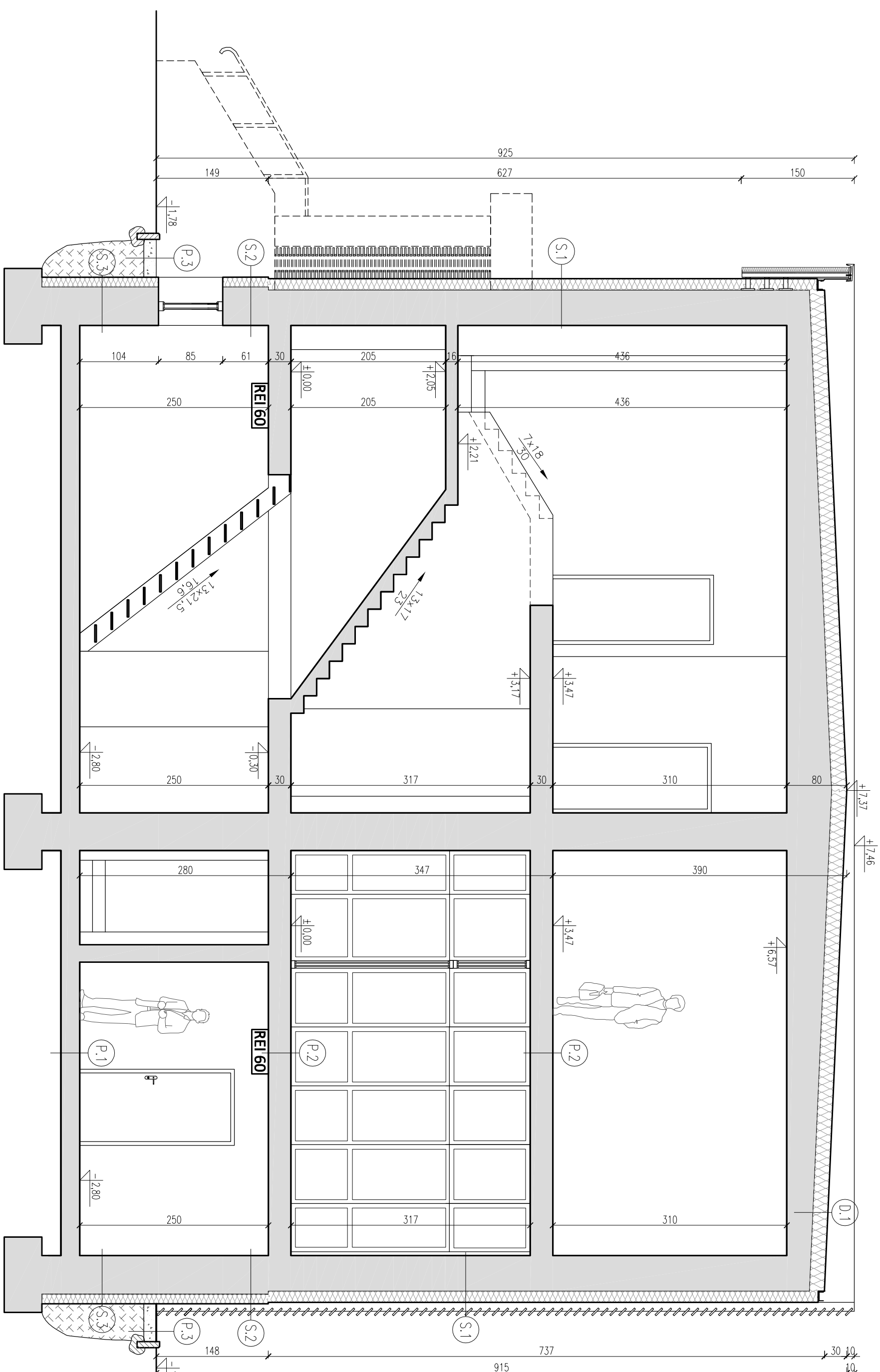

D.1	MASA ASFALTOWA MODYFIKOWANA SBS I ALUMINIUM PAPA ASFALTOWA ZSERTYFIKOWANA MODYFIKOWANA SBS PAPA ASFALTOWA POKADLOWANA MODYFIKOWANA SBS STYROPAPE Z ROZEMNIEM EPS150 GR. 20 CM BULIMIZNO-KAUCYKOWA MASA KLEJOWA ROZTWOR GRANULIOWY ISTNIEJĄCA PAPA ASFALTOWA SZLICHTA ŻUŻEL PAPIEROWA STROPE D23 TYNK WAPNIANO-CEMENTOWY
-----	--

2X FARBA SILKONOWA	2X
PODKŁAD GRUNTYJACY	1X
TYNK MINERALNY CEMENTOWO-WAPNIOWY	1X
PODKŁAD GRUNTYJACY	1X
ZAPRAWA KLEJOWA SZPACHLOWA	1X
2X WAPNIOWY Z WŁOKNA SZKLANEGO	2X
WETA. MINERALNA GR. 15 CM	1X
ZAPRAWA KLEJOWA	1X
TYNK WAPNIOWO-CEMENTOWY	1X
CEGLA PEŁNA	1X
TYNK WAPNIOWO-CEMENTOWY	1X

(S.2)

- 2X FARBA SILIKONOWA
- PODKR. GRUNTUJĄCA
- TYNKI MINERALNY CIEKLIWOSTASNOY
- PODKR. GRUNTUJĄCY
- ZAPRAWA KLEJOWA SZPACHLOWA
- 2 WARSTWY Z WŁÓKNA SZKLANEGO
- IZOLACJA PRZECIWMOCILLOWA
- WETLA MINERALNA FUNDAMENTOWA GR.13 CM
- ZAPRAWA KLEJOWA
- TYNKI WAPIENNO-CEMENTOWY
- CEGLA PETA
- TYNKI WAPIENNO-CEMENTOWY

S.3	<p>FOŁA KUBETKOWA</p> <p>ZAPRAWA KLEJOWA SZPACHLOWA</p> <p>2 WARSTWY WŁOKNA SZKLANEGO</p> <p>IZOLACJA PRZECIWNILGOCIOWA</p> <p>WĘGNA MINERALNA FUNDAMENTOWA GR.13 CM</p> <p>SCIANA FUNDAMENTOWA Z CEMENTU PEŁNIŁU</p> <p>TRZYK WAPNIENO-CEMENTOWY</p>
-----	---

- UMOCI;
- WYMIARY W [CM],
- WYMIARY SPRAWDZIĆ NA BUDOWIE,
- PRZED PRZYSPIECIEM DO PRAC BUDOWLANYCH WYKONANIA JEST ZOBOWIĄZANY DO ZWROTNIENIA SIĘ Z DOKUMENTACJĄ – RYSUNKI WIERKOWICZ Z OPISU TECHNICZNYM ORAZ KONSPEKCYJNO – MATERIAŁOWYM,
- WSTĘPIE ZMIAN KONSULTOWAĆ Z JEDNOSTKĄ PROJEKTUJĄCĄ.

The diagram illustrates the vertical layers of a road pavement structure. The layers are labeled as follows:

- TETRAPIA / FOSFATKA BETONOMA
- GRUZOBETON
- PAPA ASFALTOMA
- CHUDY BETON
- PODKAD PASKOMY
- PANELE PODCOCINE / PLYTKI GRESOWE
- SZLICHIA
- PAPA
- PLYTKA PISLONOMA
- PODKAD BETONOMY
- STROPECEANY TYPU KLEMA
- TYNK WAPNIENNO-CEMENTOWY
- KRUSZYWO KWARCOWE 15cm
- AGROMOCHNIWA/GEOTEKSTYLA SEPARACYJNA
- ZASYPKA Z PIASKU GRUBEGO LUB ZWIURU

Investor:			STAROSTWO POWATOWE W LIDZBARKU WARMIŃSKIM		
			ul. Śl. Kord, St. Wyszynskiego 37 11-100 Lidzbark Warmiński		
Nazwa inwestycji:			Studium:		
KOMPLEKSOWA MODERNIZACJA ENERGETYCZNA BUDYNKU ADMINISTRACYJNEGO FILII STAROSTWA POWATOWEGO W ORNIECIE PRZY UL. DWOROWEJ 4			Projekt budowlany		
Lokalizacja inwestycji:			Branda:		
ORNIEĆ, DZIAŁKA NR 136/3, OBRĘB GEODEZYJNY 2, JEDNOSTKA EWIDENCYJNA LIDZBARK WARMIŃSKI			Architektoniczna		
Tytuł rysunku:			Skala:		
PRZEKRÓJ A-A			Nr renżja:		
			00		
			A5		
FUNKCJA			NUMER UPRAWNIENI		
INIE NAZWNISKO			PODPIS		
Projektant					
mgr inż. arch. Hanna Folkiwicz-Marciniak			BIA.111.16/63		
Oprowadzi/a					
inż. Molesta Psiek					
Sprowadzający			5/MMK04/2015		
mgr inż. arch. Mikołaj Stokłowski					
DATA:			Kopieowane, przetworzone oraz udostępnianie osobom trzecim jedynie za pisemną zgodą jednostki projektującej:		
09.2016r.					
			Wrocław 45A 13-306 Kurępink Nr 877-14-777-21 mail: biuro@hdrysuj.pl		